

特例贷款开始偿还通知

在生活福利资金特例贷款使用的情况下,对令和5年1月26日以后开始偿还的人发送通知。

寄出物品 (寄送物封于白色信封内):

1. 开始偿还通知

正面: 偿还内容与与方法

反面: 需要注意的要点

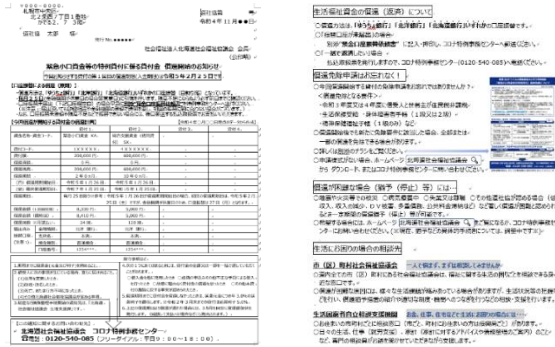

2. 免除偿还内容及咨询机构宣传单

正面: 偿还免除信息

反面: 咨询机关信息



3. 银行自动转账委托单据

*费用将会从您的账户中自动被扣款

(北海道银行, 北洋银行, 日本邮政银行)

正面: 填写表格

反面: 填写示例

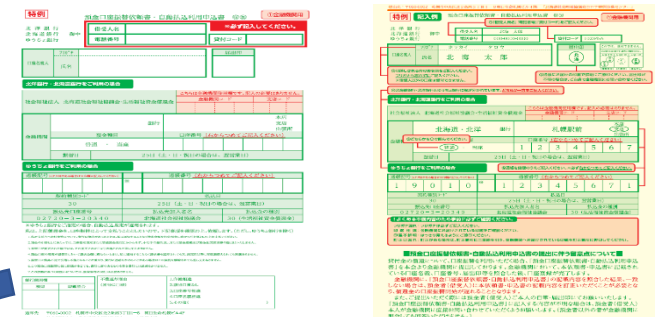

4. 邮寄第3项资料的信封

*如使用此信封则无需支付邮费

